

ตารางแสดงวงเงินงบประมาณที่ได้รับจัดสรรและราคากลาง (ราคาอ้างอิง)

ในการจัดซื้อจัดจ้างที่มีใช้งานก่อสร้าง

- 1.ชื่อโครงการ โคมไฟฟ้าส่องสว่างด้วยระบบโซล่าเซลล์พร้อมเสาและอุปกรณ์พร้อมติดตั้งถนนองค์การบริหารส่วนจังหวัดชัยภูมิ รหัสทางหลวงท้องถิ่น ชย.ถ.1-0028 บ้านแท่น - บ้านวังหิน อำเภอบ้านแท่น จังหวัดชัยภูมิ
- 2.หน่วยงานเจ้าของโครงการ กองช่าง องค์การบริหารส่วนจังหวัดชัยภูมิ
- 3.วงเงินงบประมาณที่ได้รับจัดสรร 1,500,000.-บาท (-หนึ่งล้านบาทถ้วน-)
- 4.วันกำหนดราคากลาง (ราคาอ้างอิง) วันที่ 28 กุมภาพันธ์ 2567
เป็นจำนวนเงิน 1,500,000.-บาท (-หนึ่งล้านบาทถ้วน-)
- 5.แหล่งที่มาของราคากลาง
สืบราคาจากท้องตลาด จำนวน 4 ราย ได้แก่
 - 1.บริษัท กิจพัฒนแสง จำกัด เลขที่ 141 หมู่ที่ 6 ตำบลพญาเย็น อำเภอปากช่อง จังหวัดนครราชสีมา 30320
 - 2.บริษัท ไท อคิเทค โพร จำกัด เลขที่ 714/76 หมู่ที่ 10 ตำบลสุรนารี อำเภอเมือง จังหวัดนครราชสีมา 30000
 - 3.บริษัท ธรรมานันต์ (ทีเอ็มเอ) จำกัด เลขที่ 889/24 ถนนรามอินทรา แขวงคันทนายาว เขตคันทนายาว กรุงเทพมหานคร 10230
 - 4.บริษัท ช.ชวพัทธ์ เอ็นจิเนียริ่ง แอนด์ คอนสตรัคชั่น จำกัด เลขที่ 58/3 หมู่ที่ 21 ตำบลบางพลีใหญ่ อำเภอบางพลี จังหวัดสมุทรปราการ 10540
- 6.รายชื่อเจ้าหน้าที่ผู้กำหนดราคากลาง

6.1 นายภาชกร ศรีภูมิพุกษ์	ตำแหน่ง	นักบริหารงานช่างระดับต้น	ประธานกรรมการ
6.2 พ.อ.อ.จักรกฤษณ์ กางกรณ์	ตำแหน่ง	นายช่างไฟฟ้าปฏิบัติงาน	กรรมการ
6.3 จ.อ.วัชรินทร์ โพธิ์สุทธิ์	ตำแหน่ง	นายช่างไฟฟ้าปฏิบัติงาน	กรรมการ
- 7.กำหนดระยะเวลาแล้วเสร็จภายใน 120 วัน

(ลงชื่อ).....ประธานกรรมการ

(นายภาชกร ศรีภูมิพุกษ์)

นักบริหารงานช่างระดับต้น

(ลงชื่อ) พ.อ.อ.....กรรมการ

(จักรกฤษณ์ กางกรณ์)

นายช่างไฟฟ้าปฏิบัติงาน

(ลงชื่อ) จ.อ.....กรรมการ

(วัชรินทร์ โพธิ์สุทธิ์)

นายช่างไฟฟ้าปฏิบัติงาน

โครงการโคมไฟฟ้าส่องสว่างด้วยระบบโซล่าเซลล์พร้อมเสาและอุปกรณ์พร้อมติดตั้ง
ถนนองค์การบริหารส่วนจังหวัดชัยภูมิ
รหัสทางหลวงท้องถิ่น ชย.ถ.1-0028 บ้านแท่น – บ้านวังหิน อำเภอบ้านแท่น จังหวัดชัยภูมิ

1. แบบรูปรายการ

ดำเนินโครงการโคมไฟฟ้าส่องสว่างด้วยระบบโซล่าเซลล์พร้อมเสาและอุปกรณ์ พร้อมติดตั้ง
ถนนองค์การบริหารส่วนจังหวัดชัยภูมิ จำนวน 24 ชุด ชุดละ 62,500.-บาท โดย 1 ชุด ประกอบด้วย

1. โคมไฟถนนพลังงานแสงอาทิตย์ All in One Solar Street Light ขนาดไม่น้อยกว่า 60 วัตต์
พร้อมอุปกรณ์ครบชุด

1.1 แผงโซล่าเซลล์ชนิด Monocrystalline Type ขนาดไม่น้อยกว่า 85 W.

1.2 แบตเตอรี่แบบ LifePo4 ขนาด 12V,24Ah จำนวน 2 ลูก/ชุด

1.3 ดวงโคมไฟส่องถนนพลังงานแสงอาทิตย์ ความสว่างไม่น้อยกว่า 8,000 ลูเมน
มีสวิตช์ปิด-เปิด ปรับก้มหรือเงยได้ สามารถตรวจจัดการเคลื่อนไหวอัตโนมัติเพื่อเพิ่ม-ลดความสว่าง

1.4 หลอด LED ชนิด High Power สามารถเปิดต่อเนื่องไม่ต่ำกว่า 50,000 ชั่วโมง
อัตราการใช้พลังงานไฟฟ้า 60 W. +/-5%

2. เสาเหล็กชุบกัลวาไนซ์ มีขนาดสูงไม่น้อยกว่า 6 เมตร

3. ฐานรากเสาไฟ จำนวน 1 ชุด

4. ติดตั้งตามแบบและรายละเอียดที่องค์การบริหารส่วนจังหวัดชัยภูมิกำหนด

2. คุณสมบัติเฉพาะ

ข้อกำหนดคุณลักษณะเฉพาะด้านเทคนิค มีรายละเอียดไม่ต่ำกว่าข้อกำหนดพื้นฐานที่ระบุไว้
ดังนี้

1. โคมไฟฟ้าส่องสว่างด้วยระบบโซล่าเซลล์ ขนาดไม่น้อยกว่า 60 วัตต์ พร้อมเสาและอุปกรณ์
พร้อมติดตั้งถนนองค์การบริหารส่วนจังหวัดชัยภูมิ มีรายละเอียด ดังนี้

1.1 คุณสมบัติทั่วไปของแบตเตอรี่และแผงเซลล์แสงอาทิตย์

1.1.1 แผงเซลล์แสงอาทิตย์เป็นชนิด Monocrystalline Type

1.1.2 แผงเซลล์แสงอาทิตย์สามารถผลิตพลังงานได้ไม่น้อยกว่า 85 W และผ่านการ
ทดสอบตามมาตรฐาน IEC 61215-2 หัวข้อ 4.2 Maximum power determination, หัวข้อ 4.3 Insulation
test และ หัวข้อ 4.6.3.1 Performance at STC โดยมีผลทดสอบจากห้องปฏิบัติการทดสอบที่มีความน่าเชื่อถือ
ภายใต้การกำกับของรัฐที่ได้รับมาตรฐาน มอก. 17025 หรือ ISO/IEC 17025

1.1.3 แบตเตอรี่ต้องเป็นแบบ LiFePO4 มีขนาดไม่น้อยกว่า 12V, 24Ah จำนวน
2 ลูก/ชุด โดยโคมไฟฟ้าพลังงานแสงอาทิตย์ต้องสามารถทำงานต่อเนื่องได้ไม่ต่ำกว่า 6 ชั่วโมง ที่ประสิทธิภาพ
สูงสุด 100% และต่อเนื่องอีก 30 ชั่วโมง ที่ประสิทธิภาพ 25% เป็นอย่างน้อย โดยมีผลทดสอบ
จากห้องปฏิบัติการทดสอบที่มีความน่าเชื่อถือภายใต้การกำกับของรัฐที่ได้รับมาตรฐาน มอก. 17025 หรือ
ISO/IEC 17025

(นายภาชกร ศรีภูมิพฤษ)
นักบริหารงานช่างระดับต้น

พ.อ.อ. 
(จัครกฤษณ์ กางกรณ)
นายช่างไฟฟ้าปฏิบัติงาน

จ.อ. 
(วัชรินทร์ โพธิสุทธิ์)
นายช่างไฟฟ้าปฏิบัติงาน

1.1.4 ชุดแบตเตอรี่ LiFePO₄ ทั้งชุด (จำนวน 2 ลูก) ผ่านการทดสอบว่ามีค่าความจุกระแสไฟรวม (Capacity) ไม่น้อยกว่า 48Ah อ้างอิงการทดสอบตามมาตรฐาน IEC 61960-3:2017 หัวข้อ 7.3.1 Discharge Performance at 20°C (Rate Capacity) พร้อมแนบเอกสารผลการทดสอบจากห้องปฏิบัติการของทางราชการหรือห้องปฏิบัติการภายในประเทศที่อยู่ในการกำกับของรัฐที่ได้รับมาตรฐาน ISO/IEC หรือ มอก.17025-2561

1.1.5 เซลล์แบตเตอรี่ที่นำมาใช้จะต้องผ่านการทดสอบมาตรฐานความปลอดภัย MSDS และ UN38.3 พร้อมแนบผลทดสอบ

1.2 โคมไฟส่องถนนพลังงานแสงอาทิตย์ ชนิด LED Street Light Solar Cell 60 W.

มีคุณลักษณะไม่ต่ำกว่าระบุดังนี้

1.2.1 ดวงโคมไฟส่องถนนพลังงานแสงอาทิตย์ สำหรับงานเสาไฟฟ้าแสงสว่างเดี่ยวและอุปกรณ์ในโครงการนี้ ต้องเป็นดวงโคมไฟฟ้าแสงสว่างที่ใช้หลอด LED (Light Emitted Diode) โดยจะต้องถูกออกแบบมาเพื่อให้ความสว่างด้านระบบความปลอดภัยบนถนนและความสวยงาม ของทัศนียภาพบริเวณพื้นที่ติดตั้งตามภารกิจของโครงการ

1.2.2 หลอด LED ต้องมาจากผู้ผลิตที่มีมาตรฐาน เช่น Nichia, Cree, Lumiled หรือเทียบเท่า

1.2.3 วัสดุที่ใช้ครอบแหล่งกำเนิดแสง (LEN) ที่มาจากหลอด LED ต้องทำจากวัสดุโพลีเมทรีนเมตาอะครีเลต (PMMA) หรือ โพลีคาร์บอนเนต (Polycarbonate) สามารถทนต่อความร้อนที่เกิดจากแหล่งกำเนิดแสงที่มาจากหลอด LED ได้เป็นอย่างดีและต้องเป็น LEN ที่ช่วยในการกระจายของแสง และเป็น LEN กันน้ำ โดยไม่มีกระจกปิดหน้า LEN และต้องผ่านการทดสอบตามมาตรฐาน IEC 60695-11-10

1.2.4 แหล่งกำเนิดแสงจะต้องใช้หลอด LED (Light Emitted Diode) ชนิด High Power ที่สามารถสร้างแสงที่มีอุณหภูมิสีอยู่ในช่วง 5700 k. (5665+/- 355k.) ANSI CCT Standard

1.2.5 โคมไฟส่องถนนพลังงานแสงอาทิตย์ ชนิด LED ต้องมีมุมกระจายแสง (Beam Angle) ไม่น้อยกว่า 150x50 องศา

1.2.6 หลอด LED ที่ใช้เป็นแหล่งกำเนิดแสงต้องเป็น LED ที่ทนต่อการใช้งานในสภาวะอุณหภูมิประเทศไทยที่สามารถเปิดต่อเนื่องกันไม่ต่ำกว่า 50,000 ชั่วโมง โดยผู้เสนอราคาต้องมีใบรับรองรายงานผลการทดสอบค่าความส่องสว่างตามมาตรฐาน IES LM-80 (LM-80 Test Report)

1.2.7 ชุด LED ต้องสามารถถอดเปลี่ยน เพื่อรองรับเทคโนโลยีใหม่ๆ ซึ่งมีประสิทธิภาพสูงขึ้นได้

1.2.8 โคมไฟส่องถนนพลังงานแสงอาทิตย์ LED ชนิด High power ต้องมีค่าความสว่างไม่น้อยกว่า 8,000 ลูเมน ประสิทธิภาพไม่ต่ำกว่า 130 ลูเมนต่อวัตต์ โดยแนบผลทดสอบจากห้องปฏิบัติการทดสอบภายใต้การกำกับของรัฐ

(นายภาชกร ศรีภูมิพุกข์)
นักบริหารงานช่างระดับต้น

พ.อ.อ.

(จักรกฤษณ์ กางกรณ)
นายช่างไฟฟ้าปฏิบัติงาน

จ.อ.

(วัชรินทร์ โพธิ์สุทธิ)
นายช่างไฟฟ้าปฏิบัติงาน

รหัสทางหลวงท้องถิ่น ชย.ถ.1-0028 บ้านแทน - บ้านวังหิน อำเภอบ้านแทน จังหวัดชัยภูมิ

จุดเริ่มต้นโครงการ ช่วงที่ 1 16.404613,102.352812

จุดเริ่มต้นโครงการ ช่วงที่ 1 16.401581,102.352801

จุดเริ่มต้นโครงการ ช่วงที่ 2 16.401581,102.352801

จุดเริ่มต้นโครงการ ช่วงที่ 2 16.396570,102.353281

จุดเริ่มต้นโครงการ ช่วงที่ 3 16.375231,102.364016

จุดเริ่มต้นโครงการ ช่วงที่ 3 16.372490,102.363944

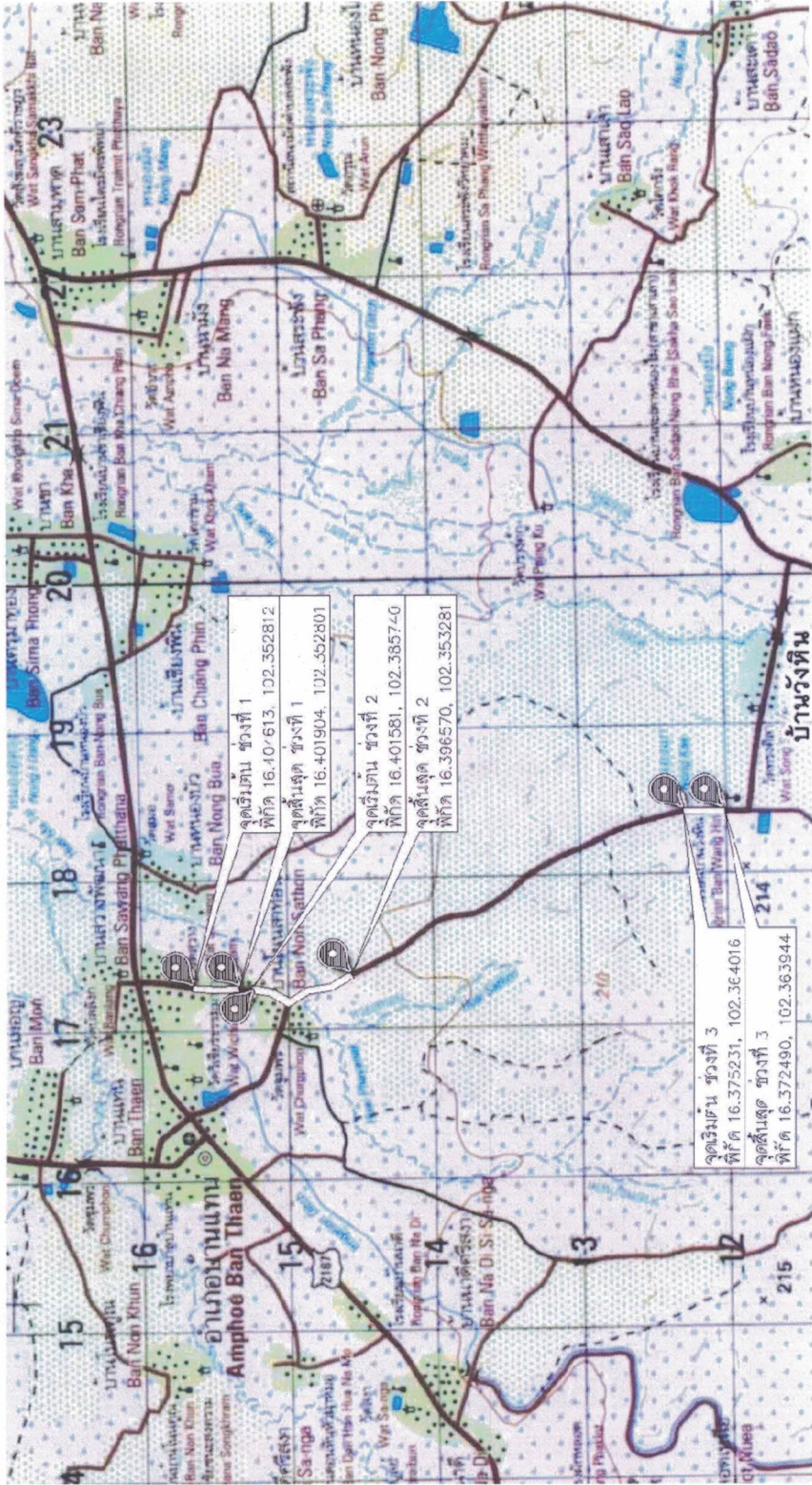

จ.อ. วอญ์
(วัชรินทร์ โพธิ์สุทธิ์)
นายช่างไฟฟ้าปฏิบัติงาน

พ.อ.อ. อูน
(จักรกฤษณ์ กางรัมย์)
นายช่างไฟฟ้าปฏิบัติงาน

(Signature)
(นายภาชกร ศรีภูมิพถักษ์)
นักบริหารงานช่างระดับต้น

(Signature)
(นายนเรศ รักเที่ยง)
นักบริหารงานช่างระดับกลาง

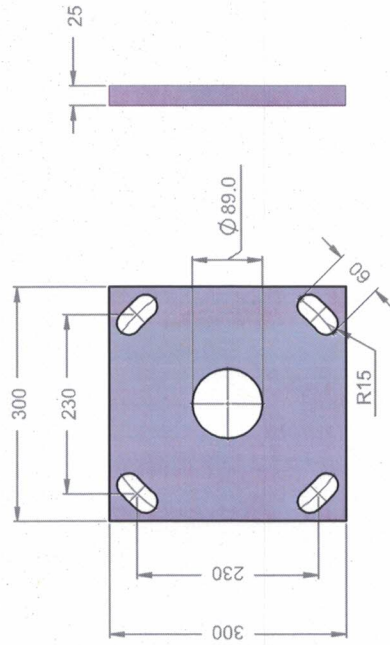
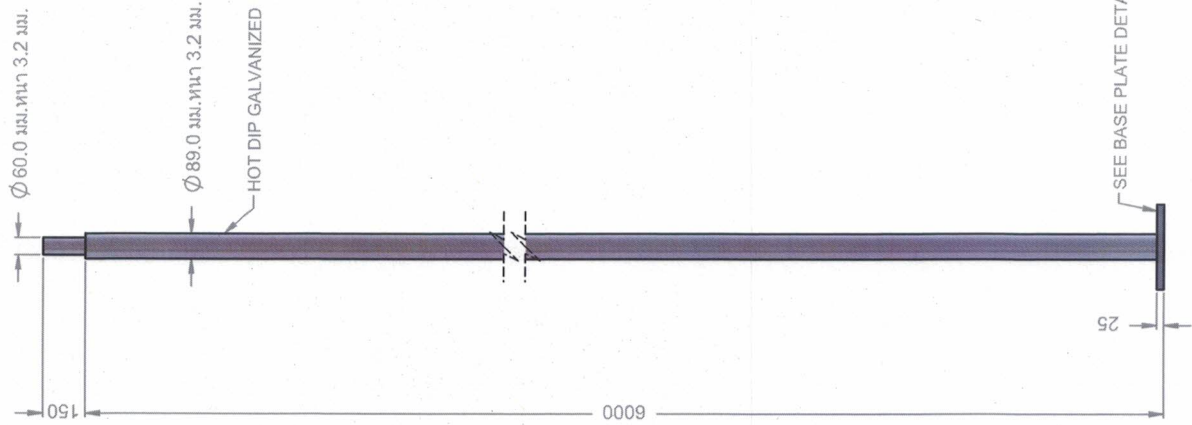

BASE PLATE DETAIL
SCALE 1 : 10



กองช่าง
 องค์การบริหารส่วนจังหวัดชัยภูมิ
 โครงการจัดซื้อโคมไฟส่องสว่างด้วยระบบโซลาร์เซลล์ถนน
 องค์การบริหารส่วนจังหวัดชัยภูมิ

เขียนแบบ/ออกแบบ	ผู้ควบคุมช่างไฟฟ้า
ตรวจ	นายทรงไฟฟ้า
ตรวจ	นายทรงไฟฟ้า
ตรวจ	หัวหน้าฝ่ายสาธารณูปโภค
เห็นชอบ	ผู้อำนวยการกองช่าง

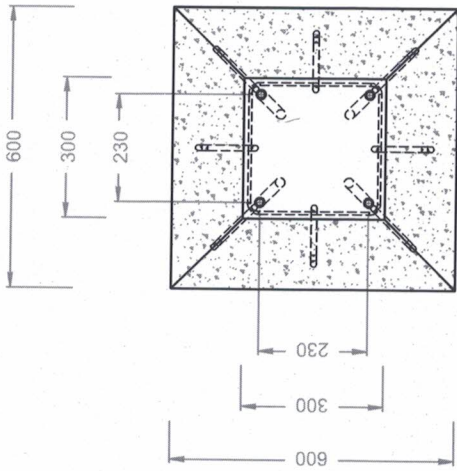

TOP VIEW
SCALE 1 : 15

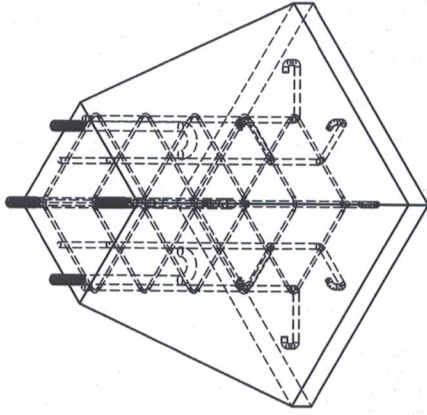

ISOMETRIC VIEW
SCALE 1 : 15

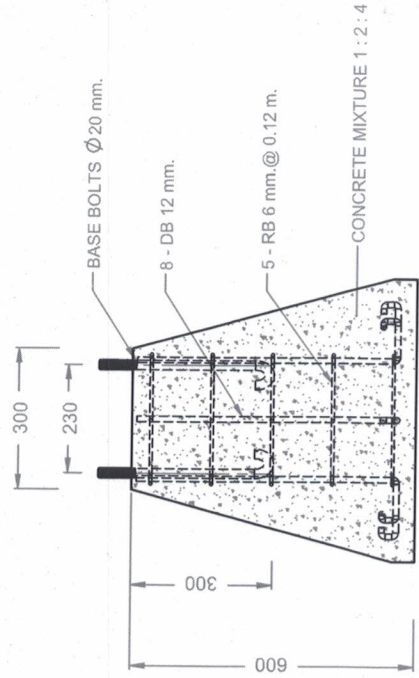

SIDE VIEW
SCALE 1 : 15



กองช่าง

องค์การบริหารส่วนจังหวัดชัยภูมิ

โครงการจัดซื้อโคมไฟส่องสว่างด้วยระบบโซล่าเซลล์ถนน
องค์การบริหารส่วนจังหวัดชัยภูมิ

เขียนแบบ/ออกแบบ	ผู้ช่วยช่างไฟฟ้า
ตรวจ	นายช่างไฟฟ้า
ตรวจ	นายช่างไฟฟ้า
ตรวจ	หัวหน้าฝ่ายสาธารณูปโภค
เห็นชอบ	ผู้อำนวยการกองช่าง